

NOMINAL VALUE A	OUTER Ø B	INNER Ø C	WALL THICKNESS D	BENDING RADIUS E	MATERIAL ** (ACC. TO DIN 74324) F		MANUFACTURER'S SYMBOL G	DATE OF MANUFACTURE H	TRADEMARK I	MASS	COLOUR
					PREFERABLE	ALTERNATIVE					
12x1.5 (COIL 50 m)	12	9	MIN. 1.35	MIN. R60	PA11-PHL PA12-PHL PA12-HIPHL	PA11-PHLY PA12-PHLY	6-DIGIT SAP-SUPPLIER NO.	ACC. TO JED-226, METHOD B5 (YYWW)	ACC. TO JED-369, HEIGHT APPROX. 5 mm, IN A CONTRASTING COLOR APPROX. EVERY 300 TO 400 mm	50.48 g/m 2.52 kg PER ROLL	BLACK

Non è permesso consegnare o terzi o riprodurre questo documento, né utilizzare il contenuto o renderlo comunque noto a terzi
 E' vietata espressamente la ristampa o l'uso non autorizzato senza permesso scritto dalla WABCO. E' vietata espressamente la ristampa o l'uso non autorizzato senza permesso scritto dalla WABCO.
 E' vietata espressamente la ristampa o l'uso non autorizzato senza permesso scritto dalla WABCO. E' vietata espressamente la ristampa o l'uso non autorizzato senza permesso scritto dalla WABCO.
 E' vietata espressamente la ristampa o l'uso non autorizzato senza permesso scritto dalla WABCO. E' vietata espressamente la ristampa o l'uso non autorizzato senza permesso scritto dalla WABCO.

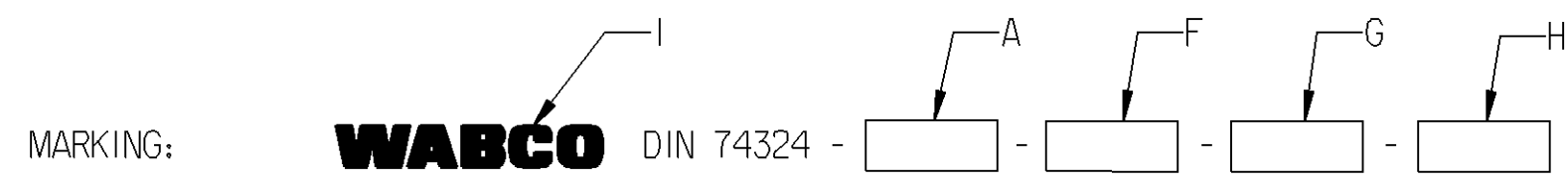

MEDIUM: AIR
 MASS: SEE TABLE
 COLOUR: SEE TABLE

- * THERMAL RANGE OF APPLICATION: ACC. TO DIN 74324
- * SHORT-TERM RESISTANCE TO HEAT: ACC. TO DIN 74324
- * PERMISSIBLE WORKING PRESSURE: ACC. TO DIN 74324

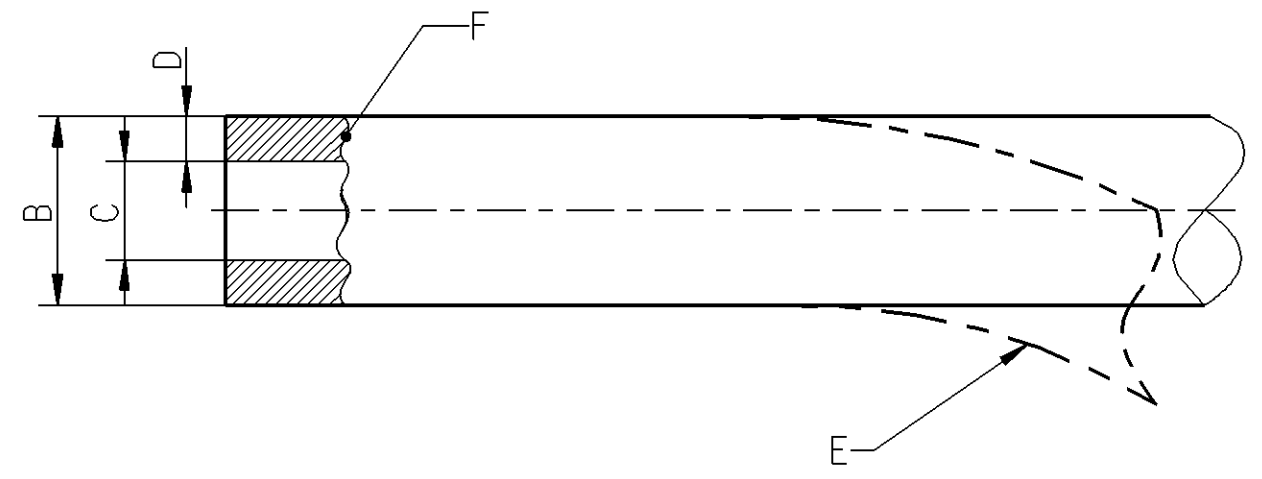

GENERAL SPECIFICATIONS: DIN 74324; JED-226; JED-271; JED-367; JED-369; JED-762

General Specification: JED-334-0, Size ISO 14405-1 E		Copyright WABCO®		WABCO		
Further Technical Data: 893 000 001 0		Date	Signature			
Doc. Code:	Sheet:	To	2012-10-12	Nerling	Pipe	
General Tolerances JED-261			Checked	2012-10-15		
Range of Nominal Dimensions (± mm)			Expert		Kaufmann	
Class 1)	≤ 50	> 50 ≤ 180	> 180 ≤ 400	> 400	±3°	
Fine	0.5	1.0	1.5	2.0	-	
Medium	1.0	2.0	3.0	4.0	-	
Coarse	2.0	3.5	5.0	6.5	-	
Tapped Holes acc. -		Mass	Scale	Material No.		Date of first issue: 2012-10-15
1) Tolerance Class Applied Crossmarked		Size	CAD System	828 251 914 6		Doc.Code Language Sheet
		A 2	Pro/E	ECN-No.	Revision	Techn. Resp.
				-	-	5690
				Replacement for		
				005 EN 1/1		

* INDICATED VALUES ARE GUIDELINE VALUES
 ** SEE RELEASE OF SUPPLIER, DOC CODE 050