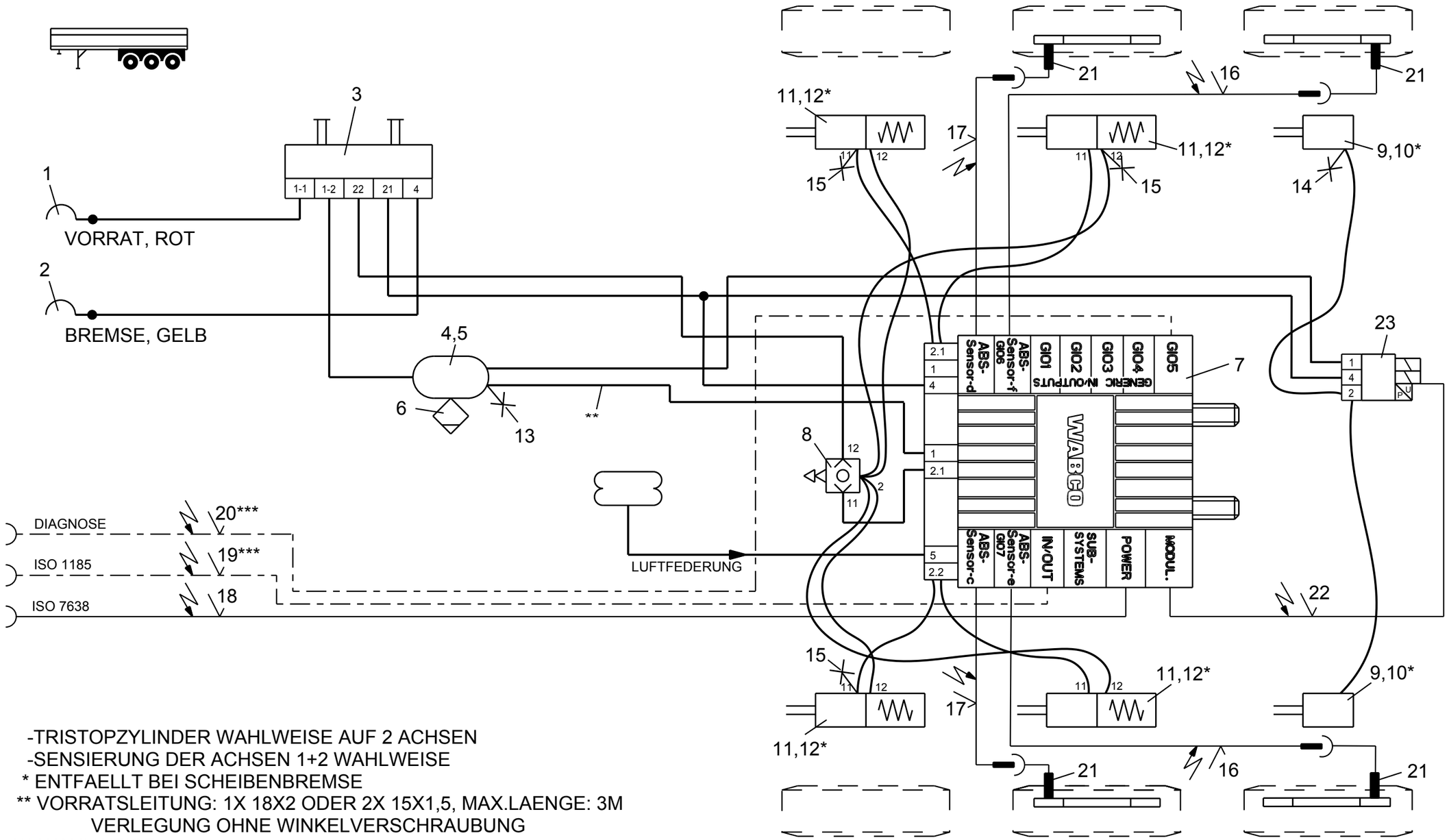

-TRISTOPZYLINDER WAHLWEISE AUF 2 ACHSEN
-SENSIERUNG DER ACHSEN 1+2 WAHLWEISE
* ENTFAELLT BEI SCHEIBENBREMSE
** VORRATSLEITUNG: 1X 18X2 ODER 2X 15X1,5, MAX.LAENGE: 3M
VERLEGUNG OHNE WINKELVERSCHRAUBUNG
*** WAHLWEISE

Pos.	Pcs.	Denomination		Product Identification No.	Pos.	Pcs.	Denomination		Product Identification No.
12	4	BEIPACK	*	423 903 532 2					
11	4	TRISTOPZYLINDER		925 0	23	1	EBS-RELAISVENTIL		480 207 0.. 0
10	2	BEIPACK	*	423 000 ... 2	22	1	KABEL ZUM EBS-RV		449 429 ... 0
9	2	MEMBRANZYLINDER		423 10. ... 0	21	4	ABS-SENSOR		441 032 8.. 0
8	1	2-WEGE-SCHNELLLOESEVENTIL		973 500 051 0	20	1	DIAGNOSEKABEL	***	449 611 ... 0
7	1	ANHAENGER-MODULATOR		480 102 ... 0	19	1	24N-KABEL	***	449 349 ... 0
6	1	ENTWAESSERUNGSVENTIL		934 300 001 0	18	1	VERSORGUNGSKABEL		449 173 ... 0
5	2	SPANNBAND		451 999 ... 2	17	2	VERLAENGERUNGSKABEL FUER SENSOR		449 723 ... 0
4	1	LUFTBEHAELTER		950 0	16	2	VERLAENGERUNGSKABEL FUER SENSOR		449 723 ... 0
3	1	PARK-LOESE-SICHERHEITSVENTIL (PREV)		971 002 9.. 0	15	3	PRUEFANSCHLUSS		463 703 036 0
2	1	KUPPLUNGSKOPF M.INT. LEITUNGSFILTER		952 201 ... 0	14	1	PRUEFANSCHLUSS		463 703 120 0
1	1	KUPPLUNGSKOPF M.INT. LEITUNGSFILTER		952 201 ... 0	13	1	PRUEFANSCHLUSS		463 703 115 0

Copyright WABCO®

Date	Signature
Drawn	
2012-05-08	BURMESTER
Checked	
2012-05-08	CHRONIS
Expert	
BURMESTER	

WABCO

TRAILER - EBS E

FUER 3-ACHS-SATTELANHAENGER
4S/3M

Mass	Scale	Material No.	Date of first issue:2012-05-08		
- KG	-	841 701 238 0	Doc.Code	Language	Sheet
			002	DE	1/1
Size	CAD System				
A 3	Pro/E				

ECN-No.	Revision	Techn. Resp.	Replacement for
		4990	

100mm

Toute Communication ou reproduction de ce document, toute exploitation ou communication de son contenu sont interdites, sauf autorisation expresse. Tout manquement a cette regle constitue un abus evident et expose son auteur au versement de dommages et interets. Tous droits de propriete industrielle reserves, notamment en matiere de brevets et de modeles.

Weitergabe sowie Vervielfaeltigung dieser Unterlage, Verwertung und Mitteilung ihres Inhalts nicht gestattet, soweit nicht ausdrueckich zugestanden. Zuwiderhandlungen stellen einen offensichtlichen Missbrauch dar und verpflichten zu Schadenersatz. Alle Rechte fuer den Fall der Patenterteilung oder Gebrauchsmuster-Eintragung vorbehalten.

Non e permesso consegnare a terzi o riprodurre questo documento, ne utilizzarne il contenuto o renderlo comunque noto a terzi senza autorizzazione esplicita. Ogni infrazione costituira un evidente abuso e comportera il risarcimento dei danni subiti. E'fatta riserva di tutti i diritti derivanti da brevetti o modelli.

Copying of this document and giving it to others and the use or communication of the contents thereof, are forbidden without express authority. Contravention of this restriction will constitute an evident abuse and result in a liability to the payment of damages. All rights are reserved in the event of the grant of patent or registration of a utility model or design. This document is the subject of copyright.