

Non e permesso consegnare a terzi o riprodurre questo documento, ne utilizzare il contenuto o renderlo comunque noto a terzi senza autorizzazione esplicita. Ogni infrazione costituirà un evidente abuso e comporterà il risarcimento dei danni subiti. E' fatta riserva di tutti i diritti derivanti da brevetti o modelli.

Toute communication ou reproduction de ce document, toute exploitation ou communication de son contenu sont interdites, sauf autorisation expresse. Tout manquement a cette regle constitue un abus evident et expose son auteur au versement de dommages et interets. Tous droits de propriete industrielle reserves, notamment en matiere de brevets et de modeles.

Further information and giving it to others and the use or communication of the contents thereof, are forbidden without express authority. Contravention of this restriction will constitute an evident abuse and result in a liability to the payment of damages. All rights are reserved in the event of the grant of patent or registration of a utility model or design. This document is the subject of copyright.

EINKREISIGE LUFTFEDERANLAGEN UND ANFAHRHILFE SIND MIT DEM ACHSHERSTELLER ABZUSPRECHEN.

§ 97 / 27 / EG-RICHTLINIEN BEACHTEN

FAHRTRICHTUNG

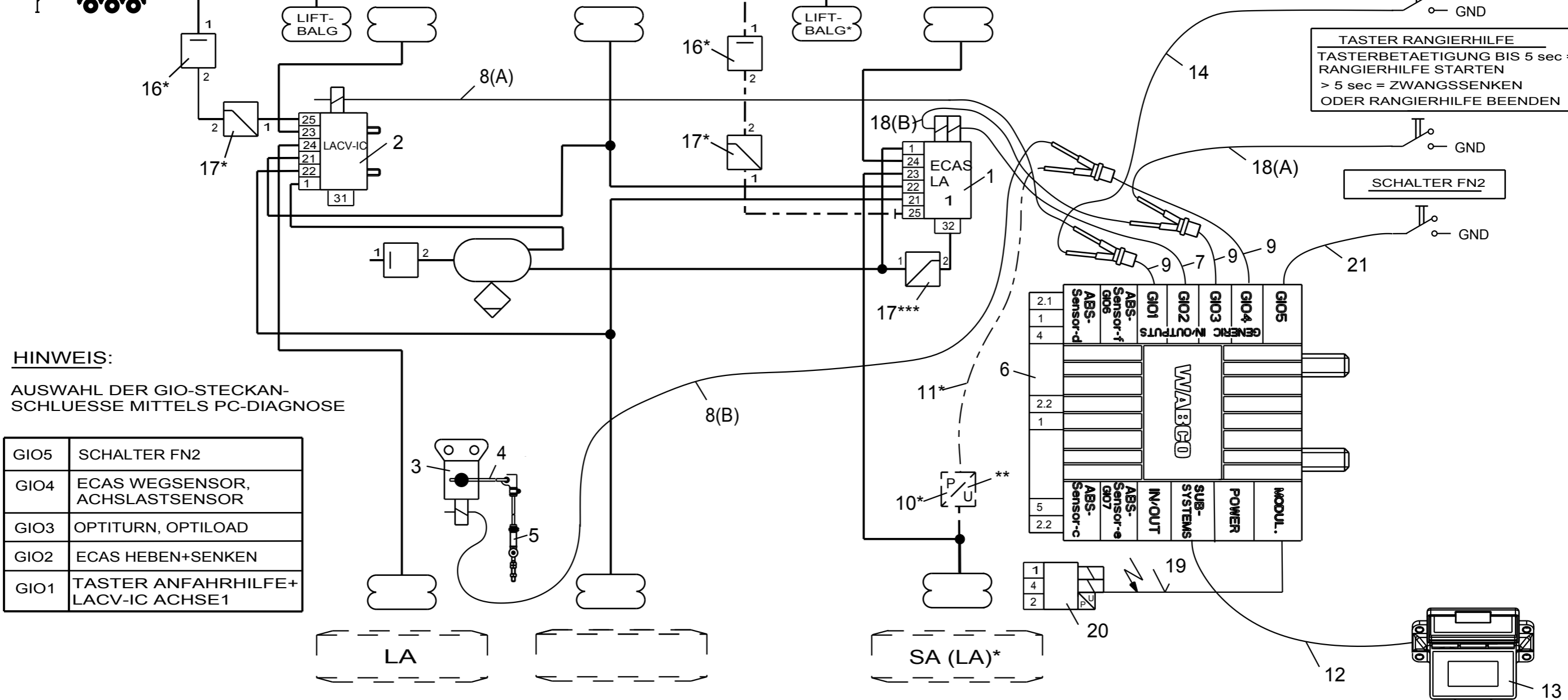

TASTER ANFAHRHILFE
TASTERBETAETIGUNG BIS 5 sec
ANFAHRHILFE STARTEN
> 5 sec = ZWANGSSENKEN
ODER ANFAHRHILFE BEENDEN

TASTER RANGIERHILFE
TASTERBETAETIGUNG BIS 5 sec
RANGIERHILFE STARTEN
> 5 sec = ZWANGSSENKEN
ODER RANGIERHILFE BEENDEN

SCHALTER FN2

HINWEIS:

AUSWAHL DER GIO-STECKANSCHLUESSE MITTELS PC-DIAGNOSE

GIO5	SCHALTER FN2
GIO4	ECAS WEGSENSOR, ACHSLASTSENSOR
GIO3	OPTITURN, OPTILOAD
GIO2	ECAS HEBEN+SENKEN
GIO1	TASTER ANFAHRHILFE+ LACV-IC ACHSE1

- * OPTIONAL, SONST ANSCHLUSS 25 BEI ECAS LA1 VERSCHLOSSEN
- ** IN VERANTWORTUNG DES FAHRZEUGHERSTELLERS, JE NACH FAHRZEUGKONSTRUKTION ZU VERWENDEN
- *** NUR BEI SCHLEPPACHSEN, OPTIONAL AB EBS E 2.0

INDEX	DATUM	BESCHREIBUNG DER AENDERUNG
G	2015-01-19	POS.11: 449 812 ... 0 GEAENDERT IN 449 752 ... 0

Pos.	Pcs.	Denomination	Product Identification No.	Pos.	Pcs.	Denomination	Product Identification No.
12	1	KABEL-SMART BOARD	449 911 000 0				
11	1	KABEL-DRUCKSENSOR	* 449 752 ... 0				
10	1	DRUCKSENSOR	* 441 044 ... 0				
9	3	KABEL-GIO Y-VERTEILER	449 629 000 0	21	1	KABEL SCHALTER FN2	449 535 ... 0
8	2	KABEL-WEGSENSOR/LA	449 752 000 0	20	1	EBS RV	480 207 ... 0
7	1	KABEL-ECAS	449 445 000 0	19	1	KABEL ZUM EBS RV	449 429 ... 0
6	1	T-EBS E-MODULATOR	480 102 ... 0	18	2	RH-TASTER KABEL U. ECAS LA1 KABEL	449 761 030 0
5	1	DRUCKSTUECK MIT ANLENKSTANGE	433 401 003 0	17	3	DRUCKBEGRENZUNGSVENTIL	* 475 019 ... 0
4	1	WEGSENSORHEBEL	441 050 718 2	16	2	UEBERSTROEMVENTIL	* 434 0
3	1	WEGSENSOR	441 050 100 0	15			
2	1	LACV-IC	463 084 100 0	14	1	AH-TASTER KABEL	449 762 080 0
1	1	ECAS-BLOCK	472 905 114 0	13	1	SMART BOARD	446 192 110 0

Copyright WABCO

Date: _____ Signature: _____

Drawn: 2009-08-24 BURMESTER

Checked: 2009-08-24 LANGOWICZ

Expert: BURMESTER

Material No. **841 802 235 0**

Date of first issue: 2009-08-24

Doc.Code: 002 Language: DE Sheet: 1/1

ECN-No. _____ Revision: G Techn. Resp. 4990 Replacement for: HWR 00858