TEBS-E-GIO-PARAMETER
GIO-1 : PIN 1,3 = ENTLADENIVEAU, ANFAHRHILFE
GIO-2 : PIN 1,4 = ECAS (HEBEN+SENKEN)
GIO-3 : PIN 1+4,3 = ECAS-LIFTACHSVENTIL
GIO-4 : PIN 1,4 = LIFTACHSVENTIL, ECAS-WEGSENSOR
SUBSYSTEMS = SMARTBOARD

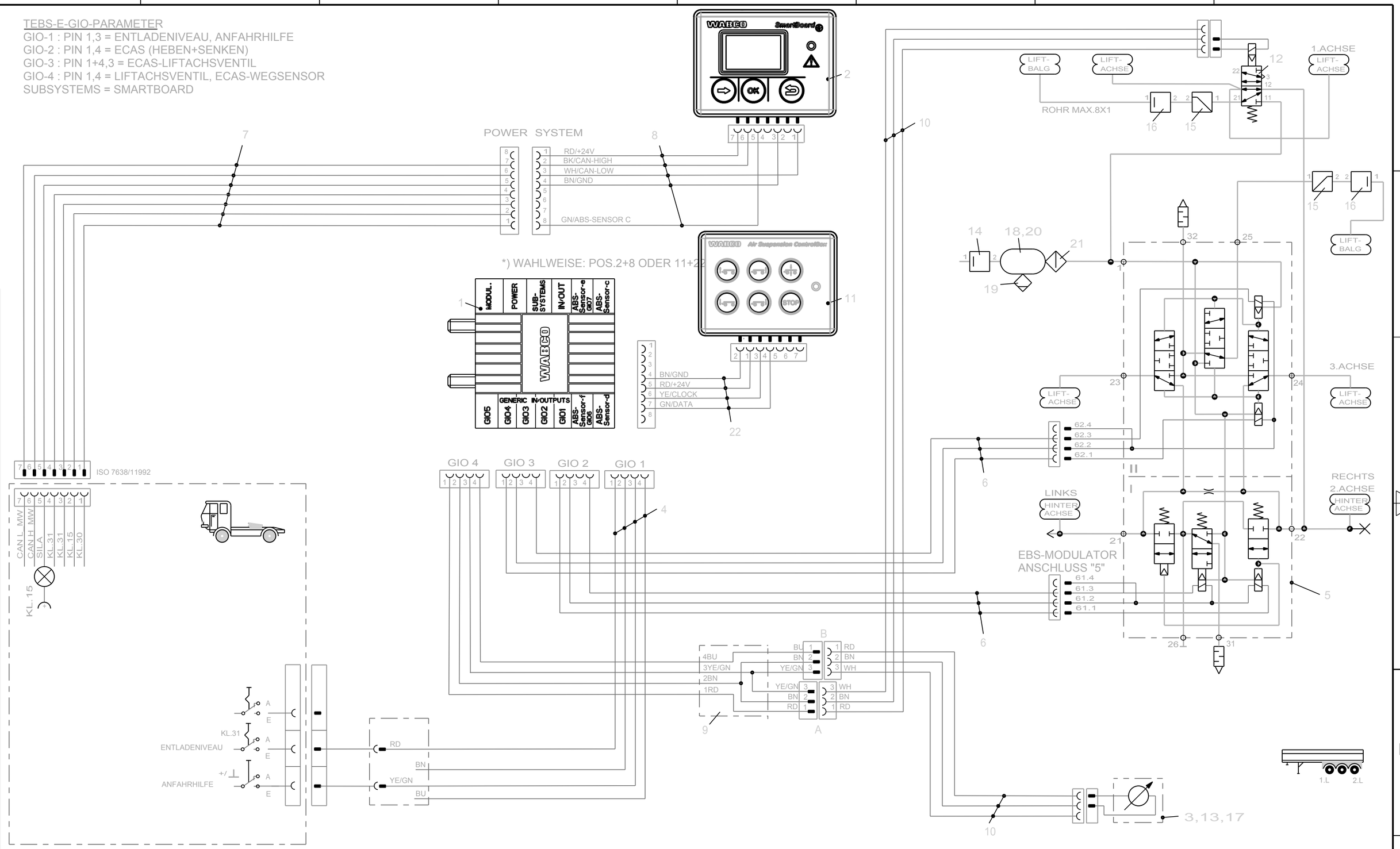

Pos.	Pcs.	Denomination		Product Identification No.	Pos.	Pcs.	Denomination		Product Identification No.	Pos.	Pcs.	Denomination		Product Identification No.
10	2	SENSOR-/MAGNET-KABEL 3POLIG 3M		449 752 030 0	20	2	SPANNBAND		451 999 ... 2					
9	1	GIO-VERTEIL.-KABEL 3POL.0,4/0,4M		449 629 022 0	19	1	ENTWAESSERUNGSVENTIL		934 300 003 0					
8	1	SUB-KABEL SMARTBOARD 6M	***	449 911 060 0	18	1	LUFTBEHAELTER		950 0					
7	1	POWERKABEL 7POLIG		449 1.. ... 0	17	1	ANLENKUNG		433 401 003 0					
6	2	GIO-MAGNET-KABEL 3POLIG 1M		449 445 010 0	16	2	UEBERSTROEMVENT.0,5BAR M.R.:(1XOPTION)		434 100 027 0					
5	1	MAGNETVENTIL HA/LA		472 905 114 0	15	2	DRUCKBEGRENZUNGSVENTIL (OPT ON)		475 010 302 0					
4	1	GIO-KABEL 4POLIG 6M		449 535 060 0	14	1	UEBERSTROEMVENTIL 6,0BAR O.R.		434 100 125 0					
3	1	WEGSENSOR		441 050 100 0	13	1	HEBEL FUER WEGSENSOR		441 050 718 2					
2	1	SMARTBOARD		446 192 110 0	12	1	LIFTACHSVENTIL-1 KREISIG		463 084 031 0	22	1	SUB-KABEL BEDIENBOX 6M		449 627 060 0
1	1	TEBS-E-MODULATOR-PREMIUM		480 102 06. 0	11	1	BEDIENBOX HA/LA		446 156 022 0	21	1	LEITUNGFILTER		432 500 02. 0

Copyright WABCO®

Date	Signature
Drawn	
2010-11-23	BURMESTER
Checked	
2010-11-23	RIEDEL-KUJAS
Expert	
BURMESTER	

WABCO

VERKABELUNGSSCHEMA
3-ACHS-SATTELANHAENGER
ECAS-INTEGR. 1 WS MIT 1.ACHSE LA, 3.ACHSE LA
BEDIENUNG UEBER SMARTBOARD ODER BEDIENBOX
(ANFAHRHILFE)

Mass	Scale	Material No.	Date of first issue:2010-11-23		
KG		841 802 271 0	Doc.Code	Language	Sheet
			002	DE	1/1
Size	CAD System				
A 2	Pro/E				

ECN-No.	Revision	Techn. Resp.	Replacement for
		4990	HWR 00893

100mm

Non è permesso consegnare a terzi o riprodurre questo documento, ne utilizzarne il contenuto o renderlo comunque noto a terzi senza autorizzazione esplicita. Ogni infrazione costituirà un evidente abuso e comporterà il risarcimento dei danni subiti.
E'fatta riserva di tutti i diritti derivanti da brevetti o modelli.

Copying of this document and giving it to others and the use or communication of the contents thereof, are forbidden without express authority. Contravention of this restriction will constitute an evident abuse and result in a liability to the payment of damages. All rights are reserved in the event of the grant of patent or registration of a utility model or design. This document is the subject of copyright.

Toute Communication ou reproduction de ce document, toute exploitation ou communication de son contenu sont interdites, sauf autorisation expresse. Tout manquement à cette regle constitue un abus evident et expose son auteur au versement de dommages et interets. Tous droits de propriete industrielle reservés, notamment en matiere de brevets et de modeles.

Weitergabe sowie Vervielfältigung dieser Unterlage, Verwertung und Mitteilung ihres Inhalts nicht gestattet, soweit nicht ausdrücklich zugestanden. Zuwiderhandlungen stellen einen offensichtlichen Missbrauch dar und verpflichten zu Schadenersatz. Alle Rechte fuer den Fall der Patenterteilung oder Gebrauchsmuster-Eintragung vorbehalten.